

AGRO 1 L BVP

Características do produto

Código	1981/490
Capacidade	1000 ml
Boca	BVP 31,5 STD
Cores	<input type="radio"/>
Peso	400 gr
Altura Total	277.50 mm
Diâmetro	88.90 mm
Paquete	1.183 Unidades

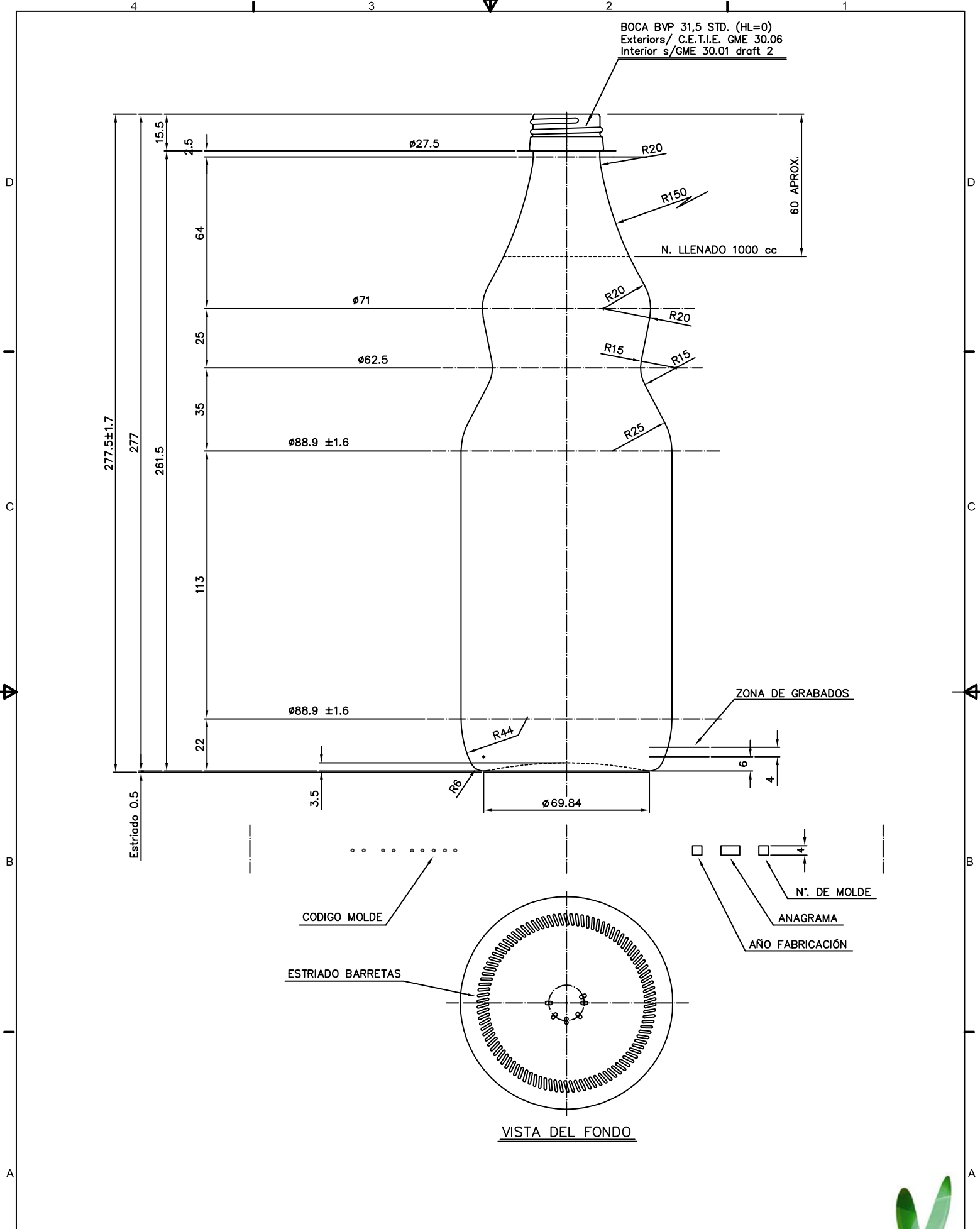



BOCA BVP 31,5 STD. (HL=0)
 Exteriors/ C.E.T.I.E. GME 30.06
 Interior s/GME 30.01 draft 2

60 APROX.

N. LLENADO 1000 cc

ZONA DE GRABADOS

CODIGO MOLDE

ESTRIADO BARRETAS

N.º DE MOLDE

ANAGRAMA

AÑO FABRICACIÓN

VISTA DEL FONDO

		Peso aprox.: 400 gr	Dibujado: Ormazabal
		Capacidad n. llenado: 1000 cc ± a mm	Conforme:
5	Se cambia el código de boca	06-07-11	JOJ
4	La C.V. era 1050 y se modifica el o del cuerpo	08-10-01	PLD
3	La C.V. era 1055 y se modifica el o del cuerpo	12-09-01	PLD
2	La C.V. era 1032 y se modifica el perfil	04-10-00	PLD
1	Modificación en tolerancias	10-04-95	PLD
Ref	Modificación	Fecha	Firma
Este plano es propiedad de Vidral y no puede ser reproducido o comercializado sin previa autorización. Las copias no autorizadas son sancionadas.		Observaciones:	
		Carbonatación: Vol. CO ₂ máx	Conforme Cliente
		Angulo de volcado: °	Fecha Firma
		Capacidad a verter: 1040 cc ± 10.4	Escalas: 1:1
		Resistencia choque térmico: 42 °C	Nº Plano: 5668-E5
		Cámara expansión: %	AGRO 1 L
			BOCA ROSCA P.P. 31,5 STD
			Modelo: 1981/490
			ANULA: 5668-E4 CAS: 5668-E5.dwg

