



1 Quai du Président Wilson,
33130 Bordeaux, Francia
Tel. +33 5 56 20 59 89
commercial.france@vidrala.com

AGRO 1 L BVP

Product characteristics

| | |
|-----------------------|-----------------------|
| Code | 1981/490 |
| Capacity | 1000 ml |
| Colours | <input type="radio"/> |
| Weight | 400 gr |
| Overall height | 277.50 mm |
| Diameter | 88.90 mm |
| Palet | 1.183 units |



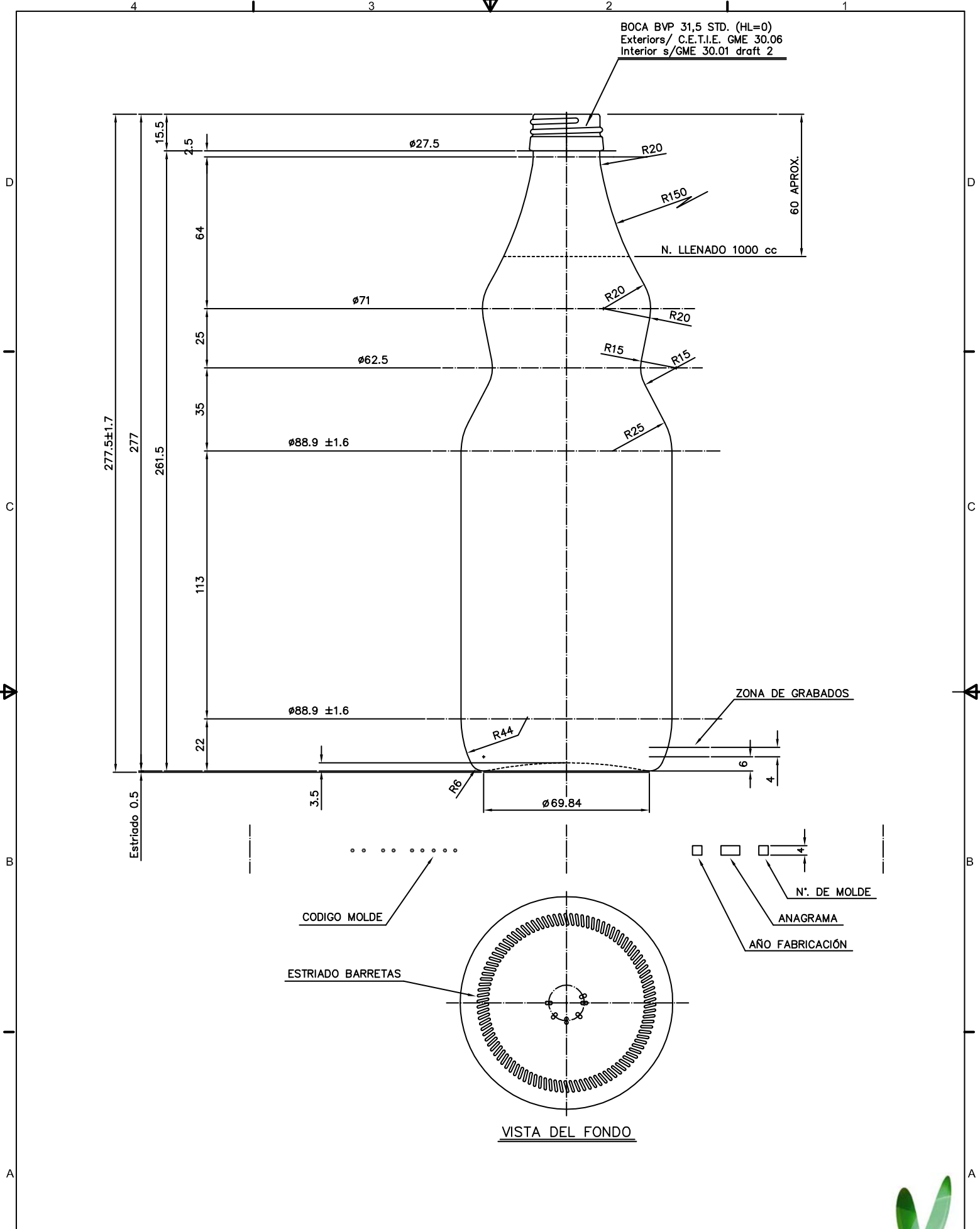

| | | | | | |
|--|--|----------|-------|---|--|
| | | | | Peso aprox.: 400 gr | Dibujado: Ormazabal |
| | | | | Capacidad n. llenado: 1000 cc ± a mm | Conforme: |
| 5 | Se cambia el código de boca | 06-07-11 | JOJ | Capacidad a verter: 1040 cc ± 10.4 | Fecha: 29-03-94 |
| 4 | La C.V. era 1050 y se modifica el o del cuerpo | 08-10-01 | PLO | Recipiente medida: NO | Escalas: 1:1 |
| 3 | La C.V. era 1055 y se modifica el o del cuerpo | 12-09-01 | PLO | Resistencia choque térmico: 42 °C | Nº Plano: 5668-E5 |
| 2 | La C.V. era 1032 y se modifica el perfil | 04-10-00 | PLO | Cámara expansión: % | AGRO 1 L BOCA ROSCA P.P. 31,5 STD |
| 1 | Modificación en tolerancias | 10-04-95 | PLO | Carbonatación: Vol. CO ₂ máx | |
| Ref | Modificación | Fecha | Firma | Conforme Cliente | Firma |
| <small>Este plano es propiedad de Vidral y no puede ser reproducido o copiado sin previa autorización. Las citas no referenciadas son genéricas.</small> | | | | Observaciones: | <small>ANULA: 5668-E4 CAS: 5668-E5.dwg</small> |

